



# résidence CALMAR AUTEUIL

(14 logements : 13 F3 / 1 F4)

<b>TERRITOIRE DE NOUVELLE-CALÉDONIE</b> PROVINCE SUD	Commune de Dumbéa Lot 21 (8x51ca) 652542-4171 Section AUTEUIL Lotissement ASSEN-AIDA Impasse Le LEYDOUR PUD: Zone UAB	<b>- Plan Masse Situation</b>	
		Maître d'ouvrage : SCI CALMAR	PROJET 0 = 25.20 NGNC ECHELLE : 1/50 DATE : MAPS 2021

MODIFICATIONS		DATE	INDICE
DOSSIER : 1168	VISAS :	<b>MARCHE</b>	<b>01</b>

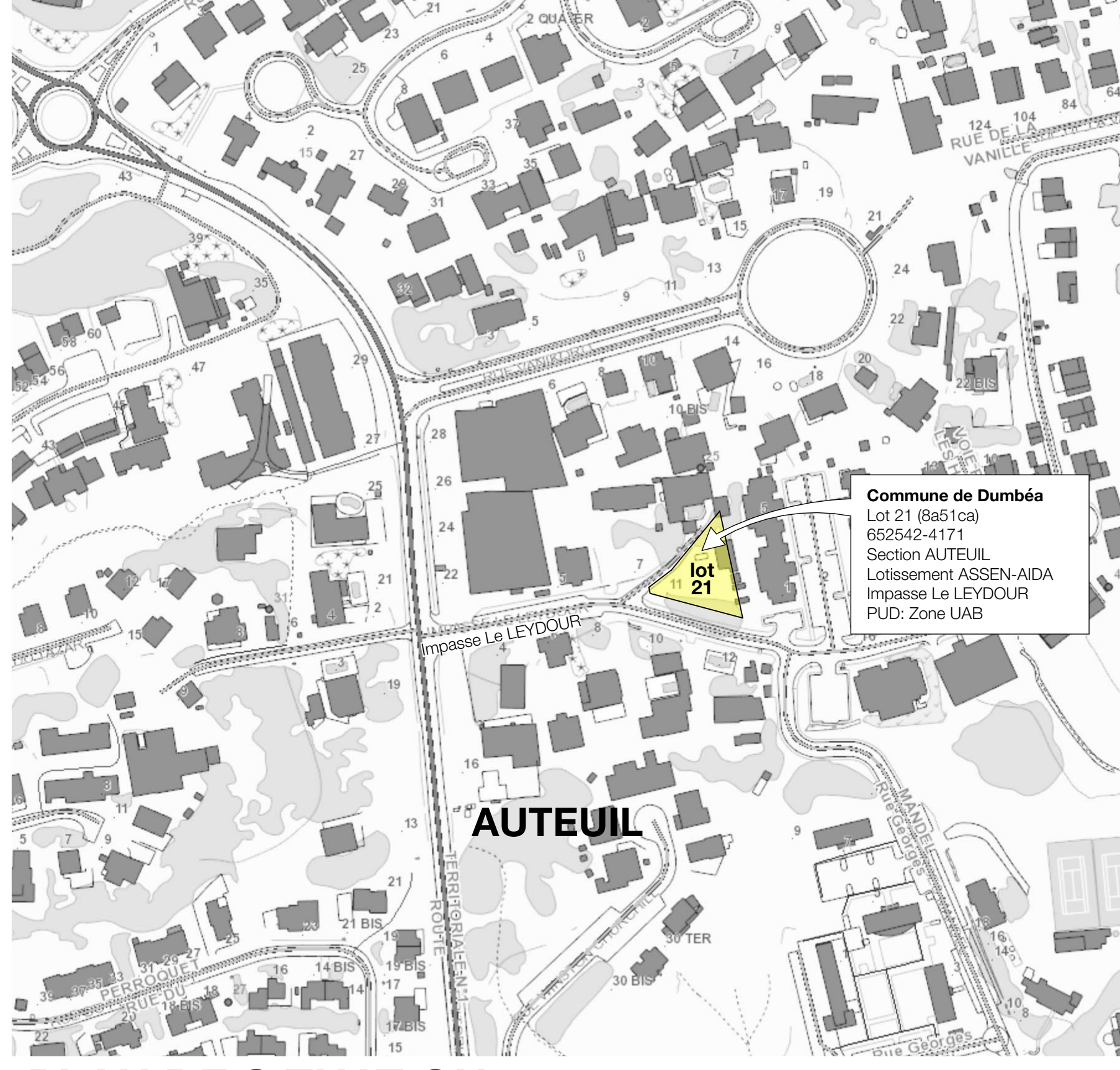

**PLAN DE SITUATION**  
échelle 1/2000

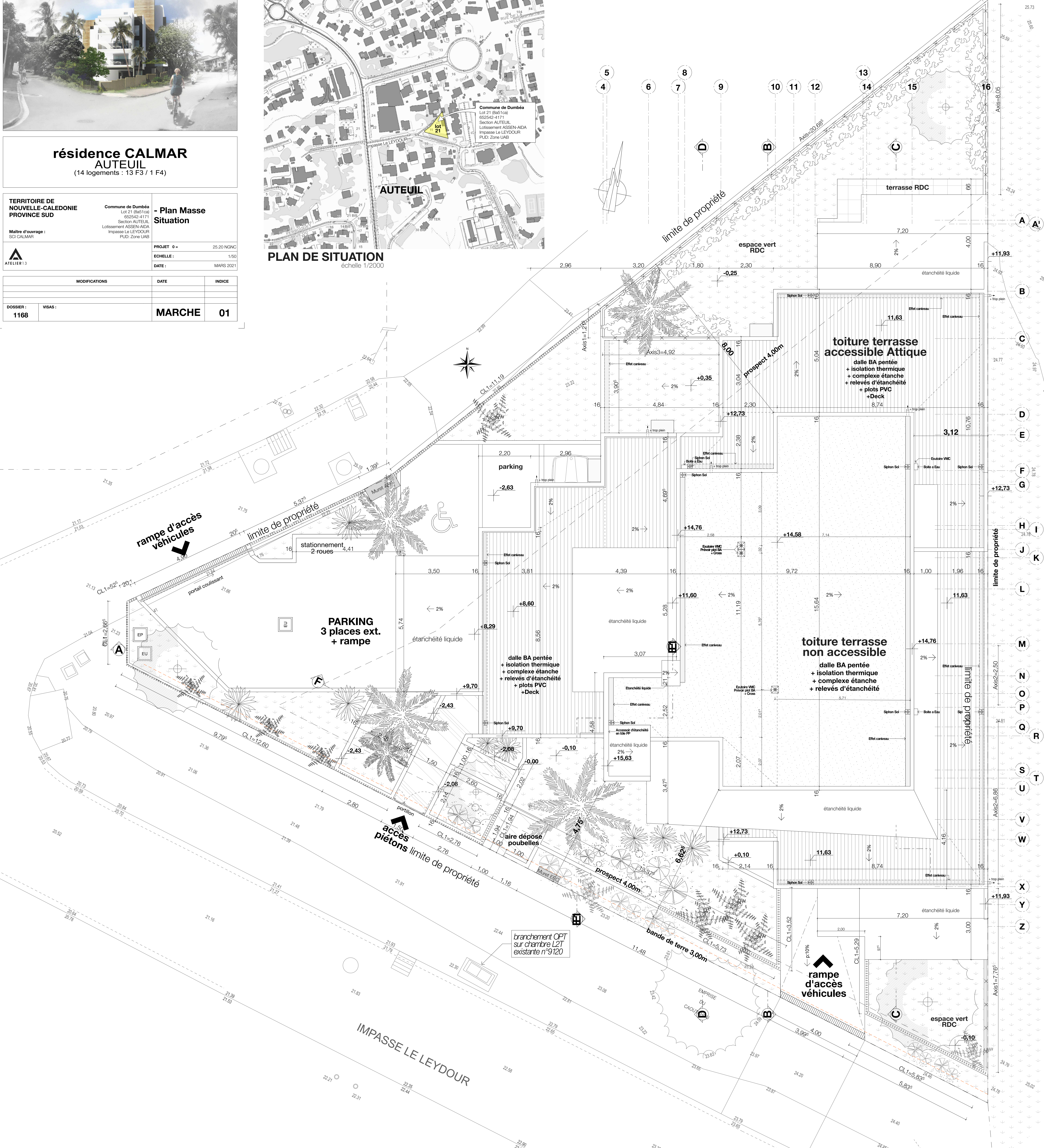

branchement OPT sur chambre L2T existante n°9120

rampe d'accès véhicules

IMPASSE LE LEYDOUR



**résidence CALMAR  
AUTEUIL**  
(14 logements : 13 F3 / 1 F4)

<b>TERRITOIRE DE NOUVELLE-CALÉDONIE PROVINCE SUD</b>		Commune de Dumbéa Lot 21 (8651ca) 625242-4171 Section AUTEUIL, Lotissement ASSEN-AIDA, Impasse Le LEYDOUR PUD: Zone UAB	
Maître d'ouvrage : SCI CALMAR		PROJET 0 = 25.20 NGNC	
ATELIER 1.3		ECHELLE : 1/50	
		DATE : MARS 2021	
<b>MODIFICATIONS</b>		<b>DATE</b>	<b>INDICE</b>
F200013 & 14 modifié en F300023 & Mise à jour		20/07/2022	A
<b>DOSSIER :</b> 1168	<b>VISAS :</b>	<b>MARCHE</b>	<b>13<sub>A</sub></b>



**FAÇADE OUEST**

rampe d'accès  
véhicules

accès  
piétons

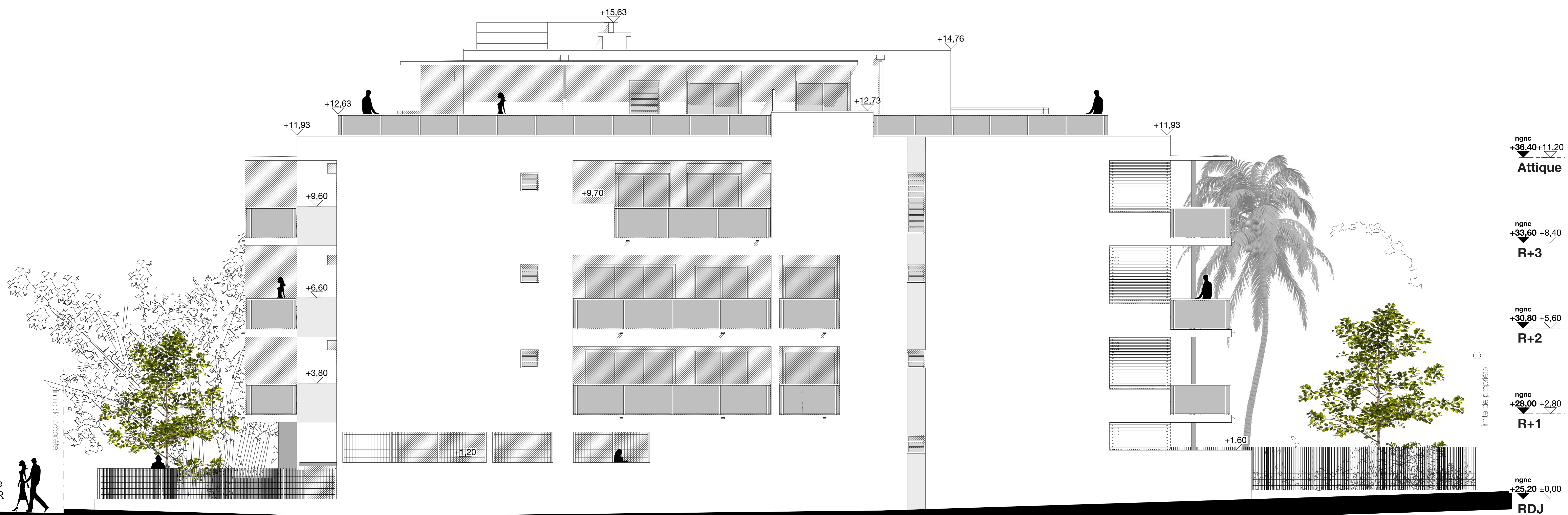

**FAÇADE EST**



**résidence CALMAR**  
AUTEUIL  
(14 logements : 13 F3 / 1 F4)

<b>TERRITOIRE DE NOUVELLE-CALÉDONIE PROVINCE SUD</b>		Commune de Dumbéa Lot 21 (8651ca) 652542-4171 Section AUTEUIL Lotissement ASSEN-AÏDA Impasse Le LEYDOUR PUD: Zone UAB		<b>- Façade Sud - Façade Nord</b>	
Maître d'ouvrage : SCI CALMAR		PROJET 0 =	25.20 NGNC		
ATELIER 13		ECHELLE :	1/50		
		DATE :	MARS 2021		
MODIFICATIONS		DATE	INDICE		
DOSSIER : 1168	VISAS :	<b>MARCHE</b>	<b>12</b>		

